

FAÇADE ARRIÈRE

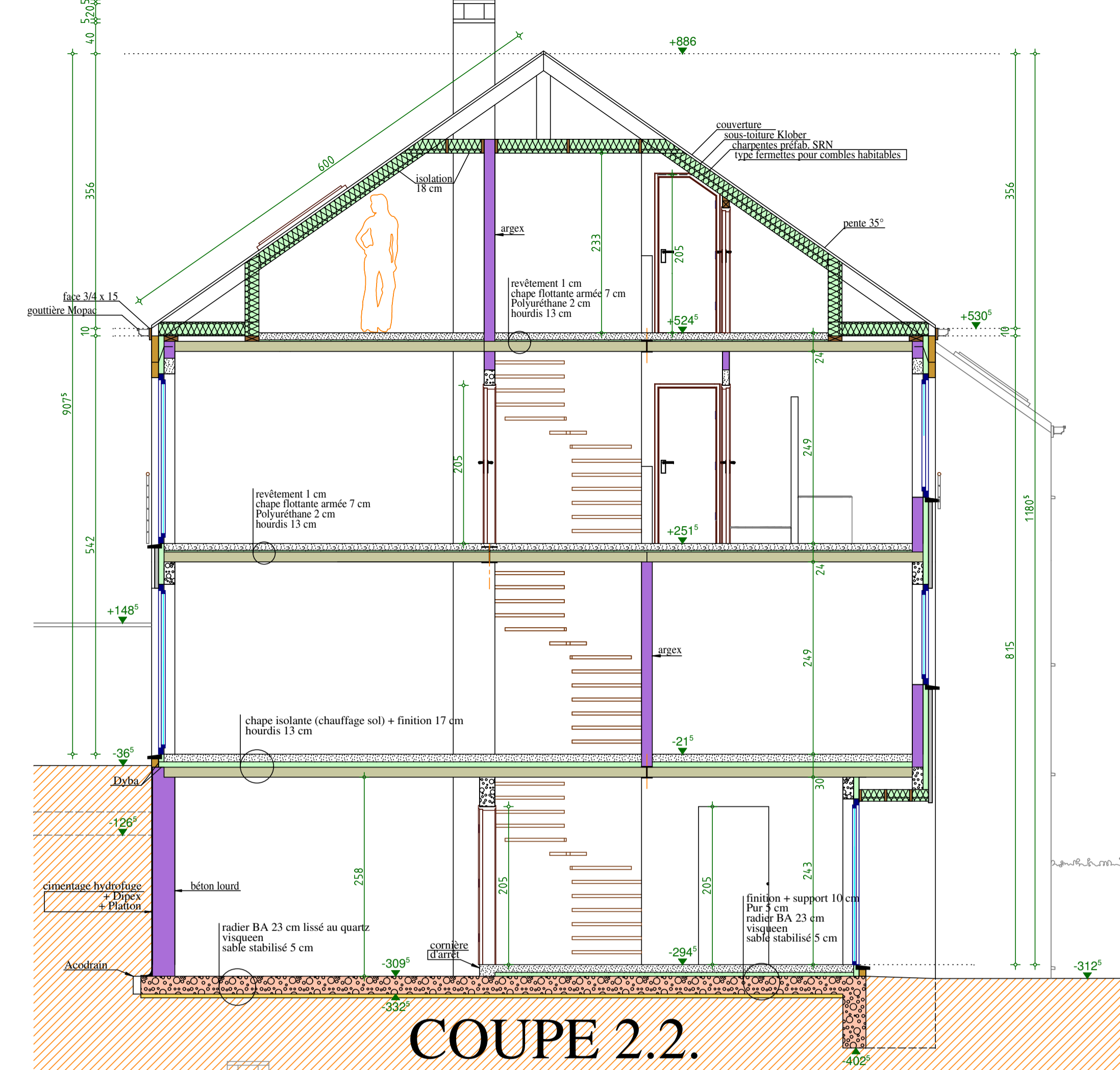

COUPE 2.2.

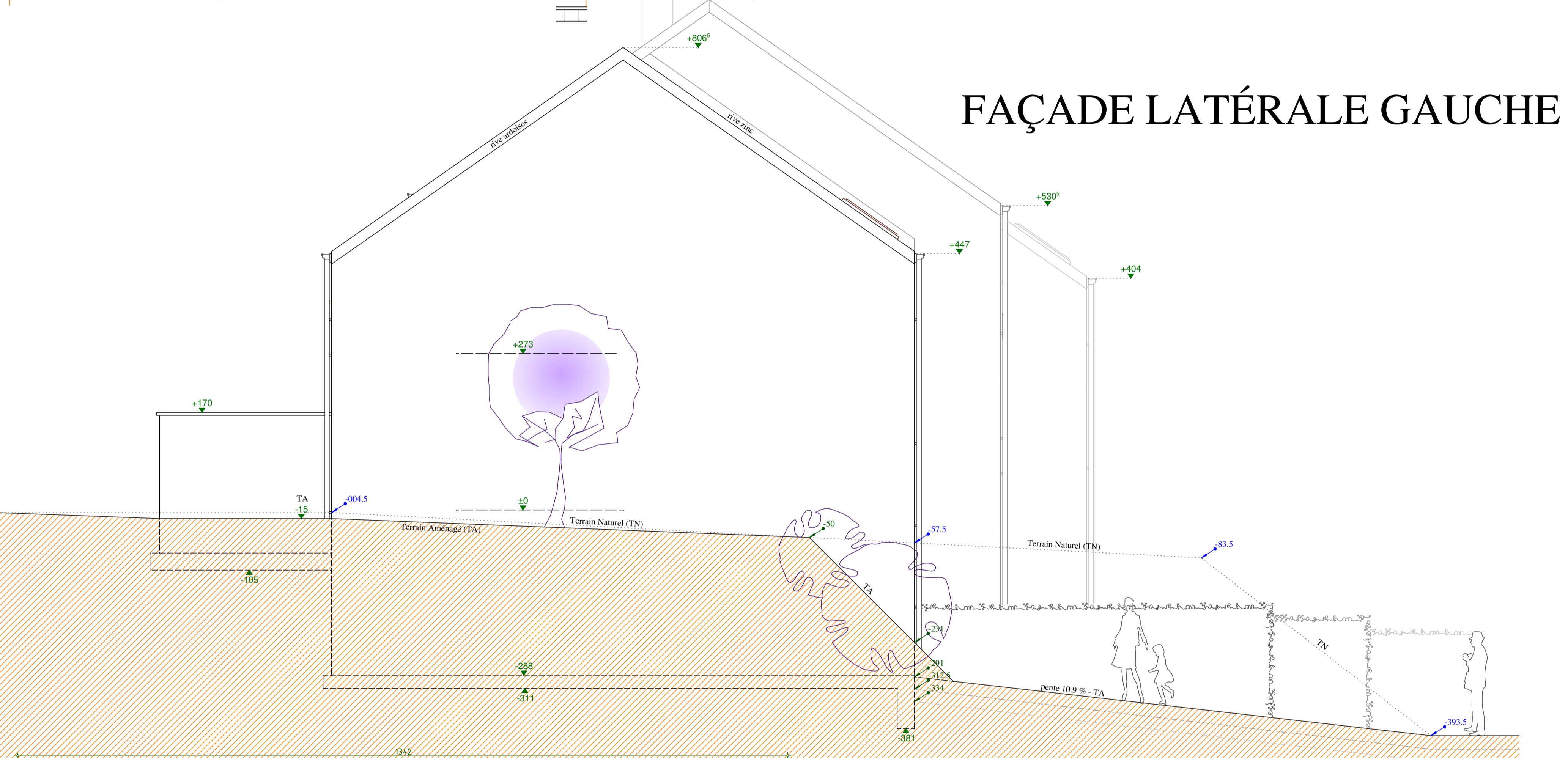

FAÇADE LATÉRALE GAUCHE

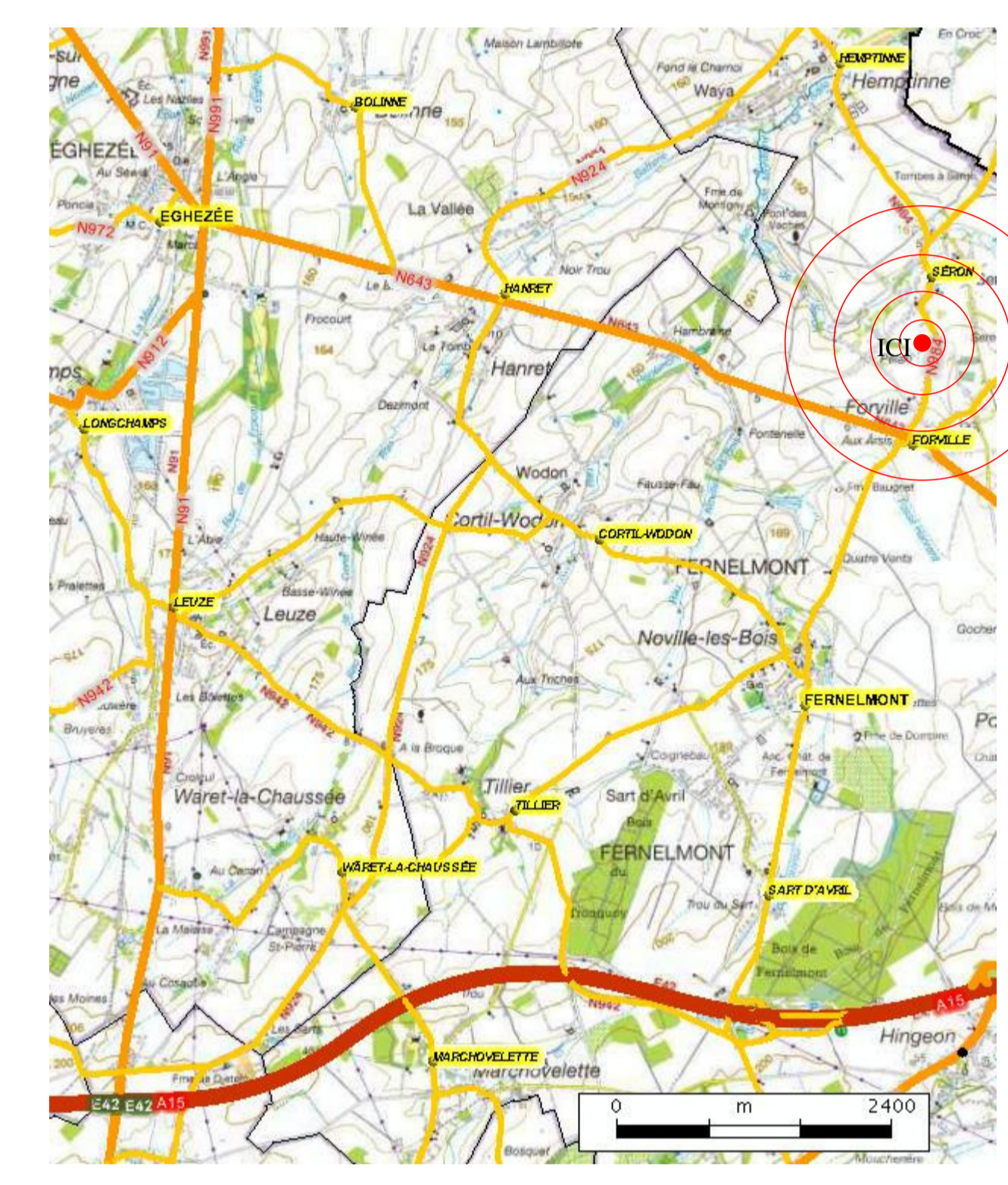

SITUATION

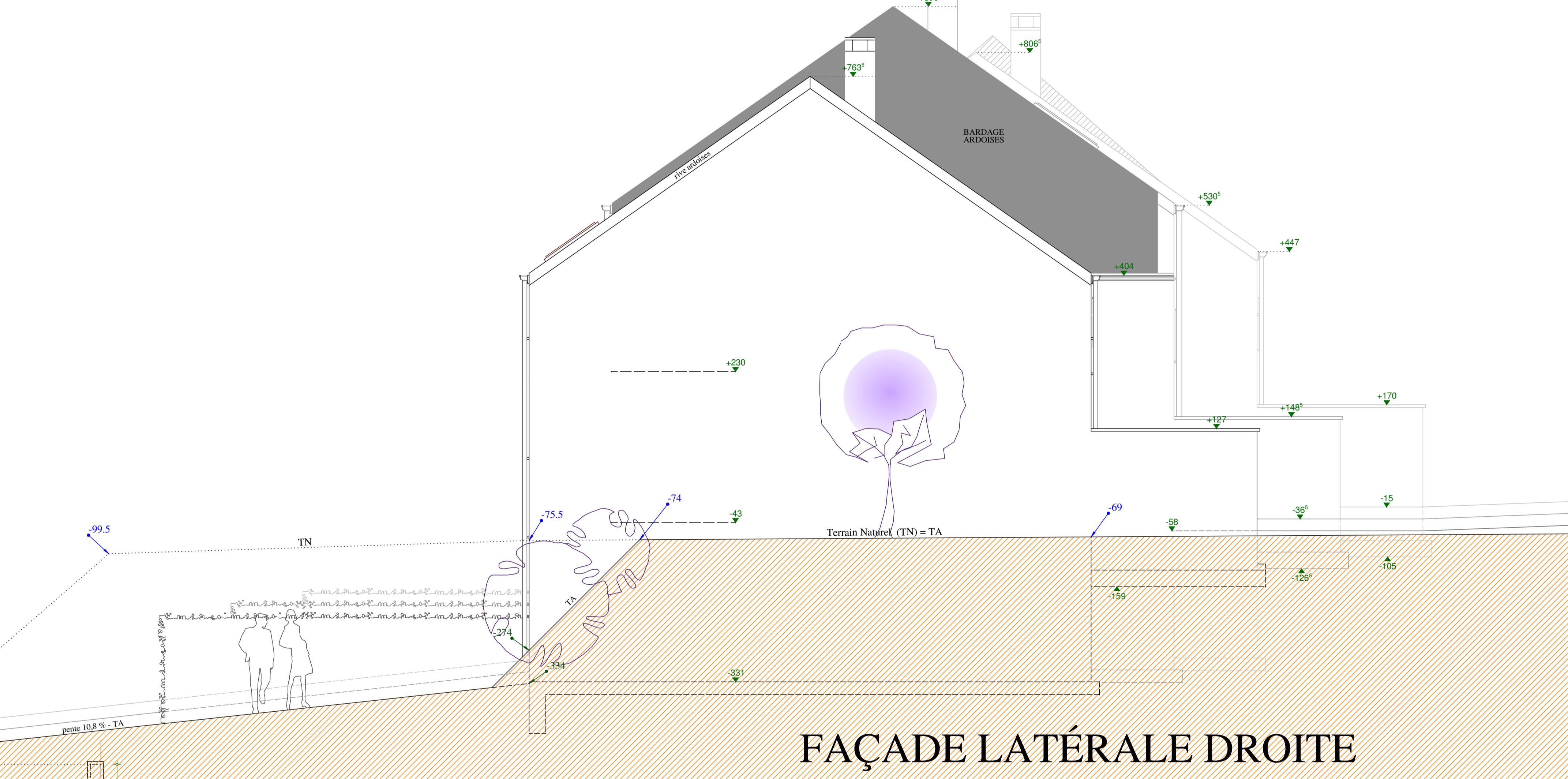

FAÇADE LATÉRALE DROITE

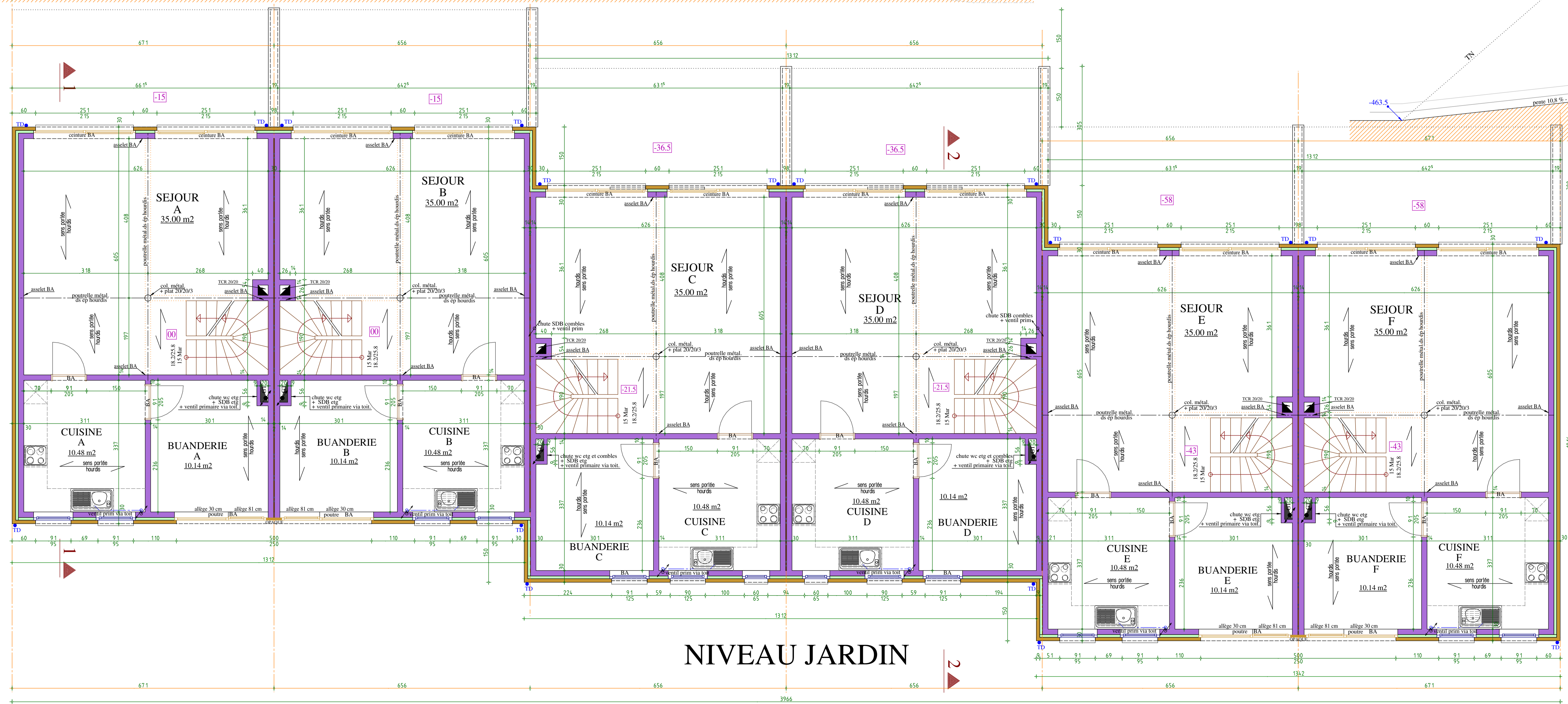

NIVEAU JARDIN

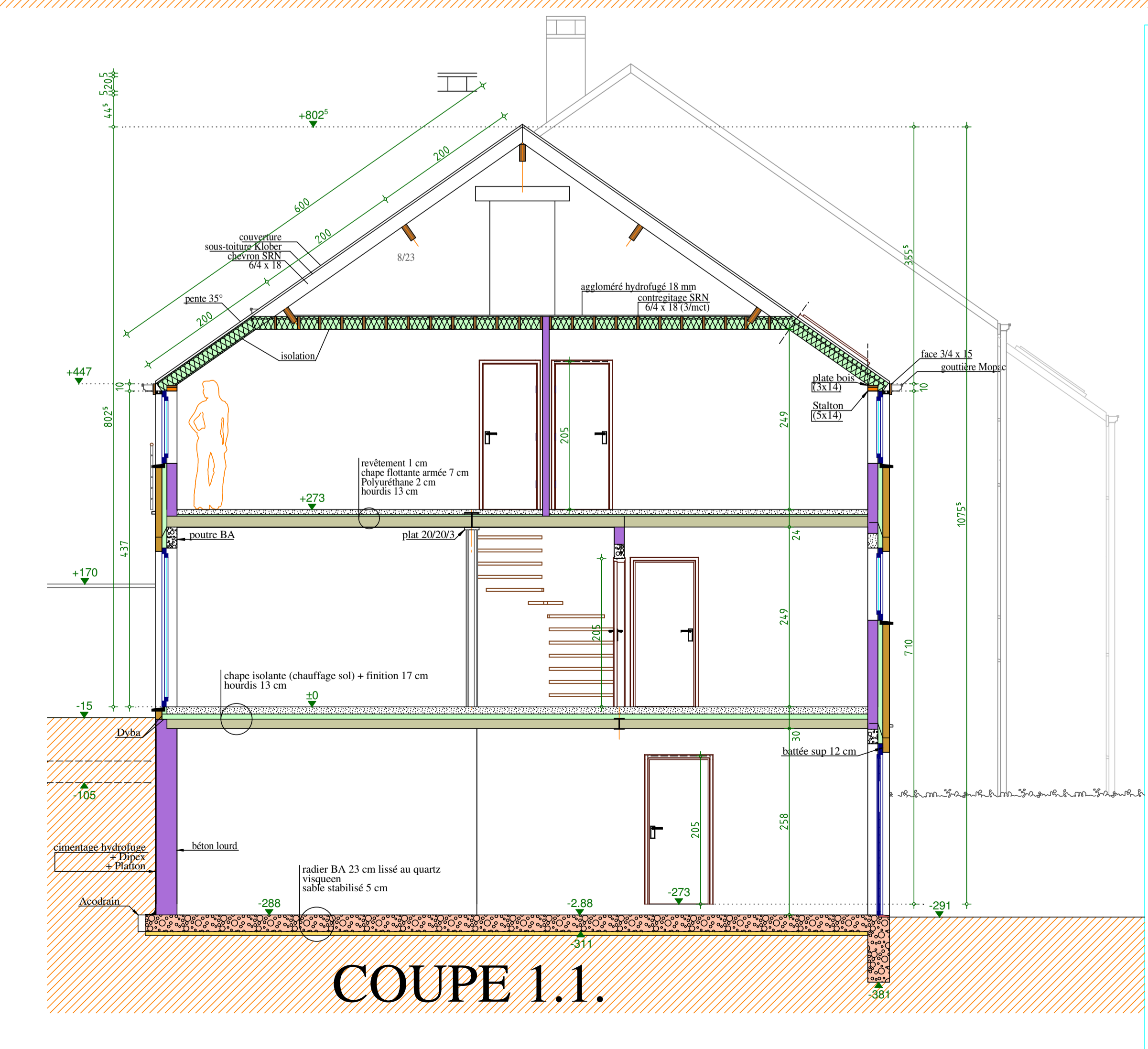

COUPE 1.1.



CONSTRUCTION DE SIX HABITATIONS UNIFAMILIALES JUMELÉES
G et L Dubois architectes

PROVINCE DE NAMUR
COMMUNE DE FERNELMONT
PROPRIÉTÉ DE "Igd" La Goëtte developments sa
représenté par Mr Paul Ribant, administrateur délégué

Adresse du client : rue de la Goëtte, 85
1420 BRAINE L'ALLEUD

Adresse du chantier : rue de Branchon
5380 Forville

Cadastre : section C n° 375 h pie et 375 k pie

Dossier n° 295-D85/09 Plan n° 2/3

■ Permis d'urbanisme du 02 octobre 2009

Indice A : plan d'exécution du
Indice B : plan modifié le
Indice C : plan modifié le
Indice D : plan modifié le
Indice E : plan modifié le

Vue en plan niveau jardin 1/50
Façade arrière 1/50 Coupes 1/50
Façades latérales 1/50 Situation 1/20 000

Luc Dubois
Chaussée de Namur 172
5310 Leuze
Tél : 081/51 14 44

HL - 8801 / 550 / (L 1966)